

**PLAN DE CLASSEMENT
DES ARBRES**

COMMUNE DE VINZEL





COMMUNE
DE
VINZEL

Plan de classement communal des arbres
(remplace le plan communal du 10 janvier 1973)

<u>No</u>	<u>Libellé</u>	<u>Remarques</u>
1	Tilleul	Petit Molard
2	Tilleul	Petit Molard
3	Frêne	Réservoir de la Curtillode
4	Tilleul	Intérieur cour de la Bâtie
5	Parc	Château de la Bâtie
6	Tulipier	Sud Château de la Bâtie
7	Parc	Château de la Bâtie
8	Cèdre	Sud Château de la Bâtie
9	Parc – haies	Ensemble des haies du Château de la Bâtie
10	Haies	Ensemble des haies du Château de Vinzel
11	Abies	Château de Vinzel
12-13	Platane + érable	Préau bâtiment communal
14	Erable	En Longenaz
15	Platanes (4)	Parking restaurant
16	Tilleul	Carrefour rue du Collège
17	Epicéa	Au Fosseau
18	Noyer	Parc de la Ferme
19	Châtaignier	Ch. de la Ruche 15
20	Tilleuls (3)	Place de jeux – Sous-Vinzel
21	Noyers (2)	Ch. du Perrailon/ch. de la Ruche
22	Tilleul, If, érable, Bouleau	Cimetière
23	Bosquet de 3 bouleaux	Ferme la Tuilière
24	Noyers (4)	Ch. du Perrailon/ch. des Vergers

Plan de classement des arbres

VINZEL

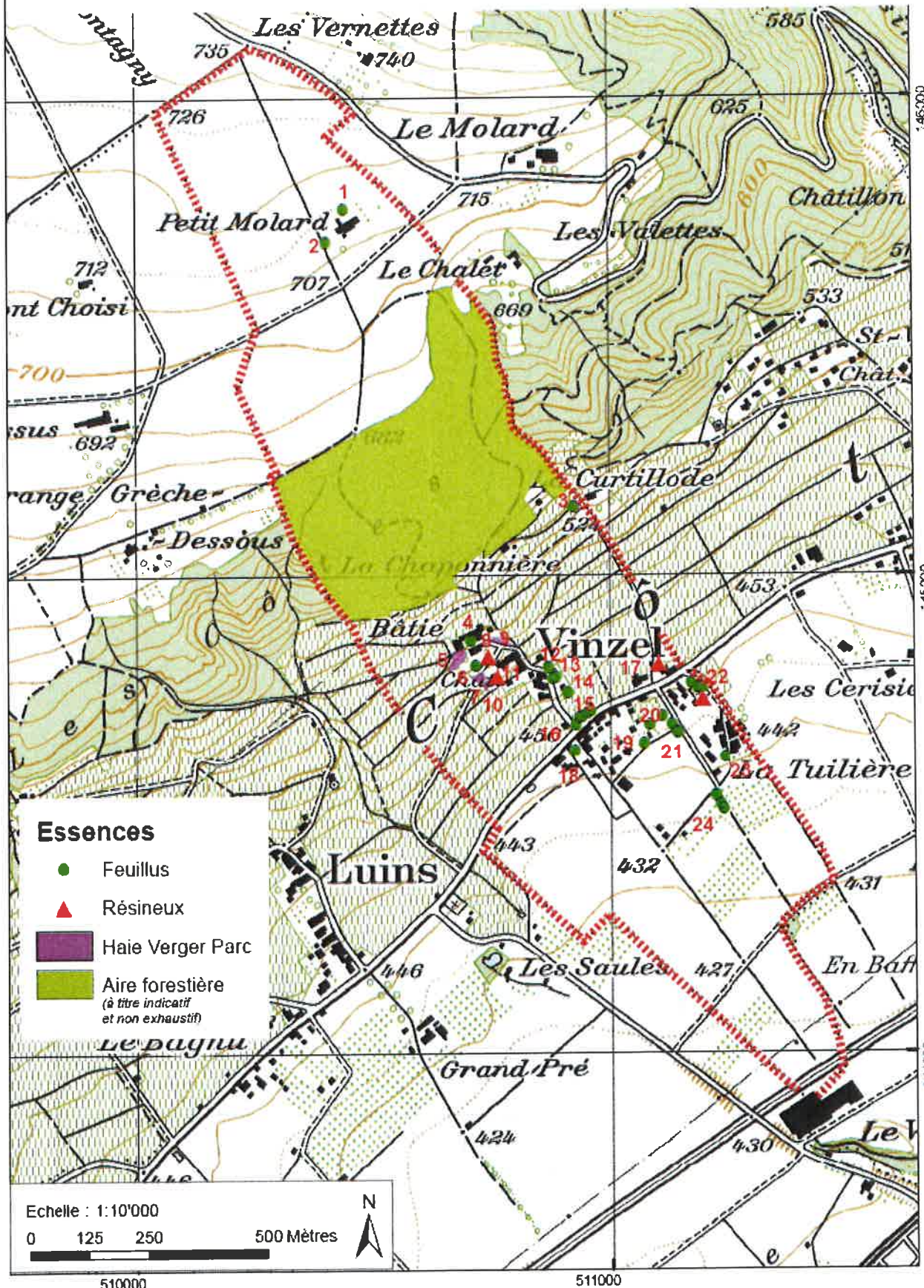

Approuvé par la Municipalité

dans sa séance du15 novembre 2011.....

Le Syndic :



La Secrétaire :



Plan soumis à l'enquête publique

du 26 novembre 2011 au 26 décembre 2011.....

Le Syndic :



La Secrétaire :



Adopté par le Conseil Général

dans sa séance du22 juin 2012.....

Le Président :



La Secrétaire :



Approuvé par la Cheffe du Département de la sécurité et de l'environnement

Lausanne, le19 JUIL 2012.....

La Cheffe du Département :

